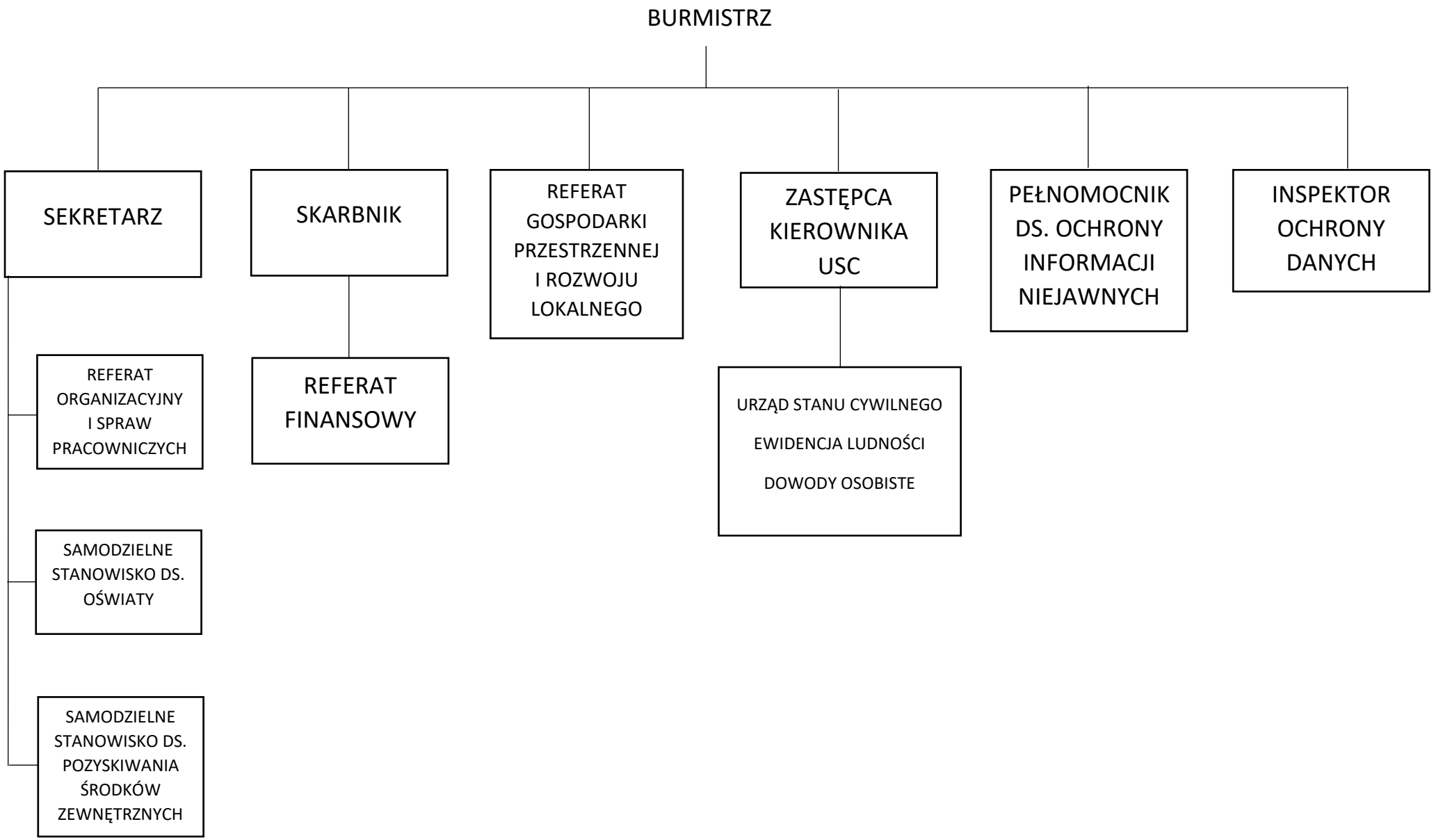Załącznik nr 1
Regulaminu Organizacyjnego
Urzędu Miasta i Gminy Ostroróg
z dnia 22 kwietnia 2020 roku